

# Table de concertation tactique

## MAIA 93 Sud-Est

17 septembre 2015

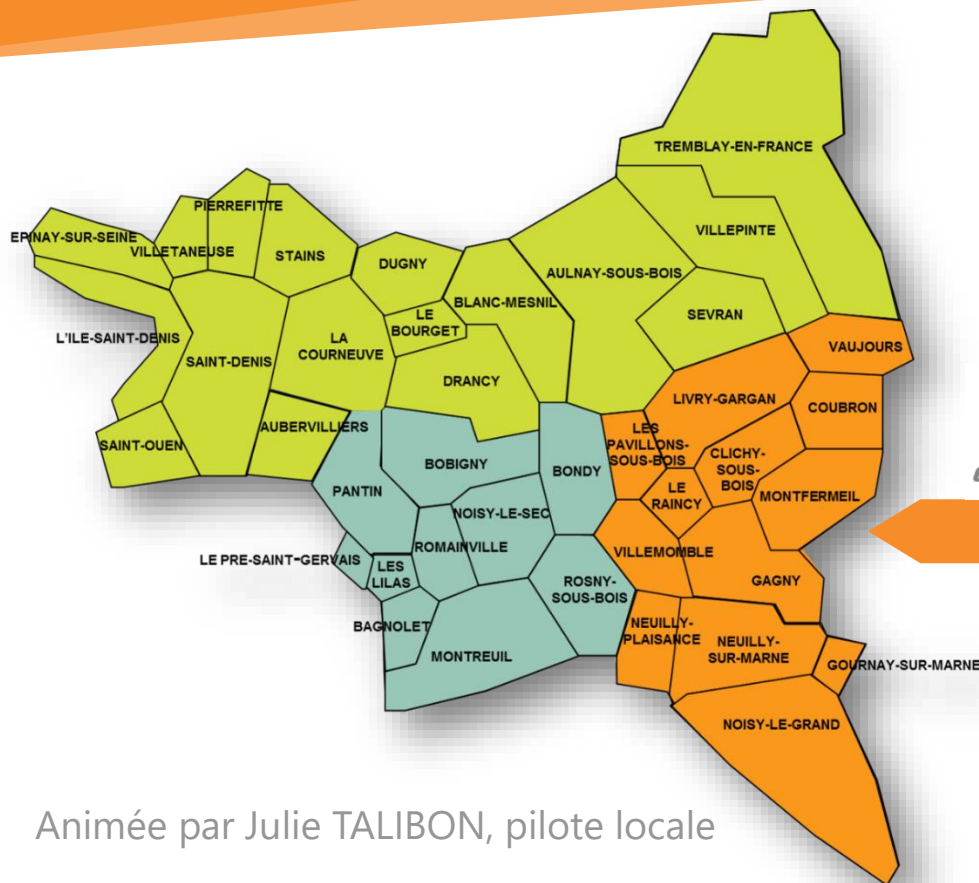

*Personne âgée  
de 60 ans et plus  
et perte d'autonomie*

# MAIA

*13 communes  
au sud-est de la  
Seine Saint Denis*

Animée par Julie TALIBON, pilote locale

ARS Île-de-France 09/2015

# *Ordre du jour*

- **Focus sur la validation de la MAIA 93 Sud-Est et proposition d'un plan de mise en œuvre 2015-2017**
- **Validation ou amendement de la lettre de mission des membres de la TCT**
- **Présentation des évolutions du site internet et décision d'ouverture à de nouveaux acteurs**
- **Retour sur les 2 derniers groupes de travail et concertation sur les points à remonter au niveau stratégique**

# *1. proposition d'un plan de mise en œuvre 2015-2017:*

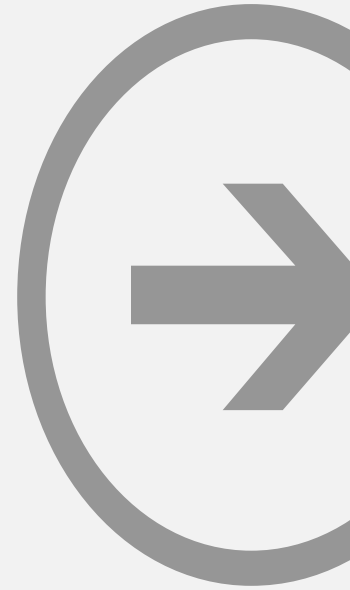

Focus sur la validation de la MAIA 93 Sud-Est :

# Tableau de bord

## 3 axes de mise en œuvre de « l'intégration »

### 1 – La concertation :

Repérage et invitation des membres : 95%

UMEG

Équipe Mobile AVC Neuro93

Élus santé des communes

Personne ressource ville-foyer de travailleurs migrants : Coordinatrice sociale vieillissement 93

Professionnels de santé hospitaliers et libéraux

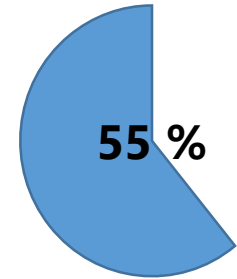

Participation formalisée des membres : 15%

### 2 – Le guichet intégré :

Outils créés : 80 %

Système d'information : 35 %

Périmètre du guichet intégré : 80 %

Formation : 25 %

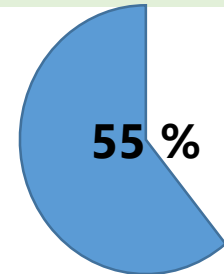

### 3 – La gestion de cas :

Gestion de cas « filtrée » : 75%

Entrepôt de données : 30%

Projet d'évaluer la gestion de cas : 20%

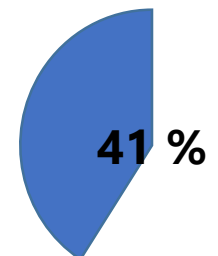



# Guichet intégré : vers la labélisation

Rappel  
du mécanisme visé

**DEMANDE :**  
« je voudrais  
de l'aide »

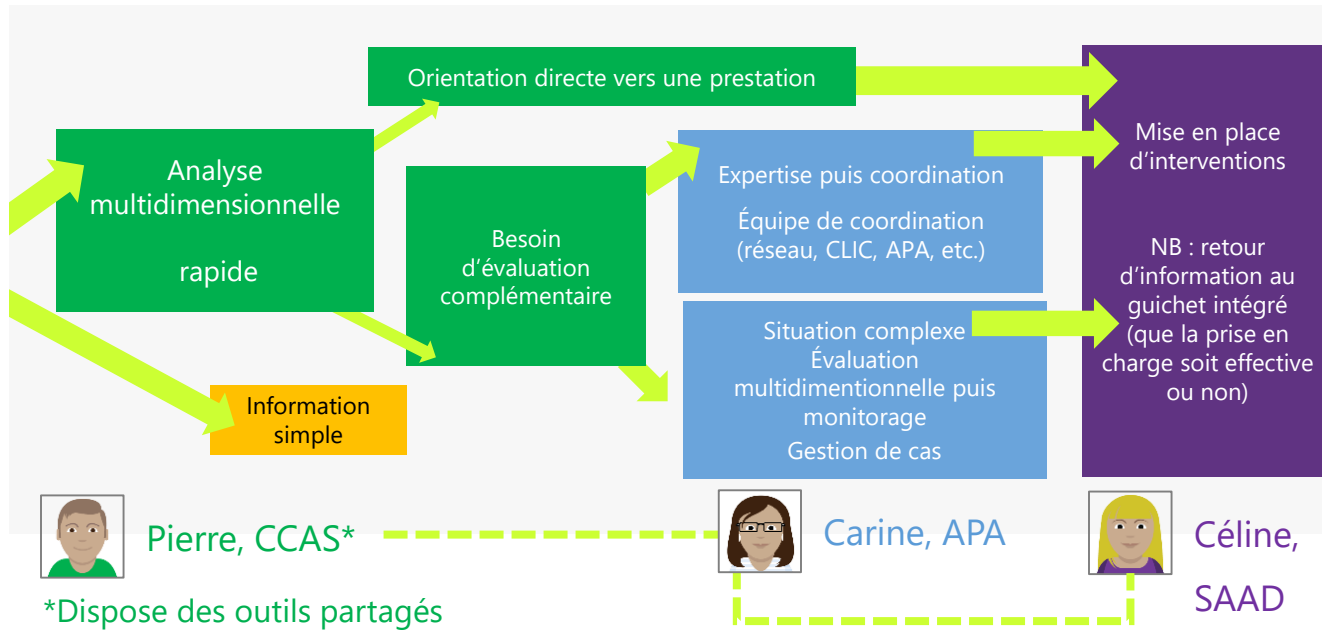

Accueillir et analyser la demande  
(santé, sociale et familiale,  
environnement et sécurité,  
administratif)



Repérer le partenaire adapté  
(annuaire, missions)

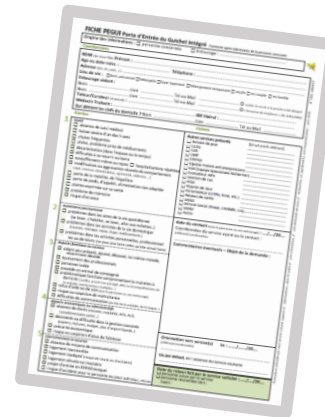

Outil de liaison



Planification des interventions :  
PSI, PPS, Plan d'aide

# Formation > 3 pistes en départemental

## Formation des **nouveaux arrivés**

Proposition du sud-est

## Formation à l'utilisation des **outils du guichet intégré**

Proposition du terrain

## Organisation d'un « **speed dating** » des pros sur 1 commune

Proposition du nord

### REMARQUE :

Exprimé par le terrain : mise en condition d'utilisation des outils à partir d'un cas concret. Des partenaires ont proposé de mettre à disposition leur local.

Quizz pour tester les connaissances et les acquis

Démarche qualité

Un groupe de travail se tiendra en novembre



# Poursuite de l'intégration :

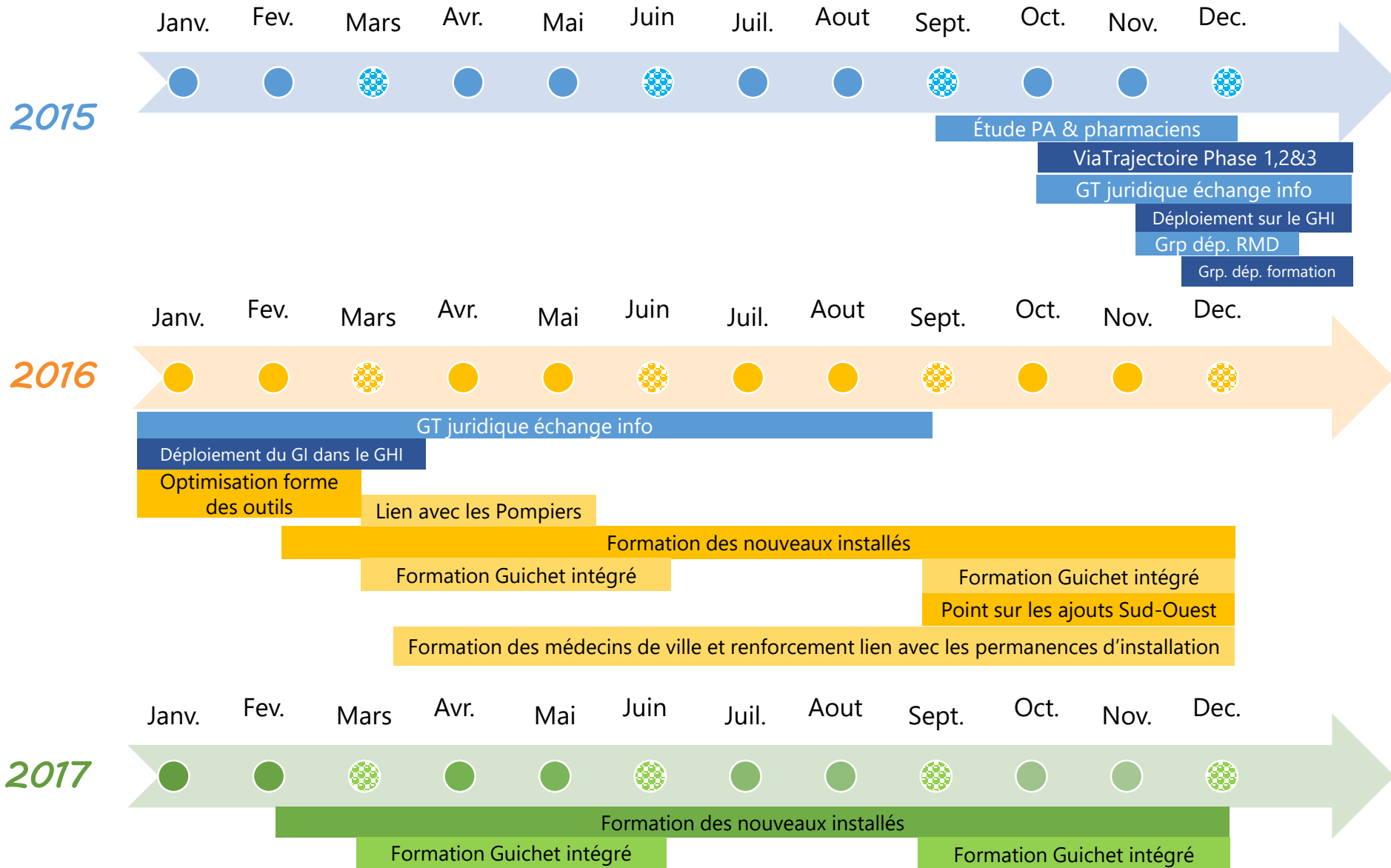



*2. Lettre de mission :  
Validation ou amendement de  
la lettre de mission des  
membres de la TCT*



*Synthèse des (pause 5mn)*

### *3. Site internet :* *Présentation des évolutions* *du site internet et décision* *d'ouverture à de nouveaux* *acteurs*

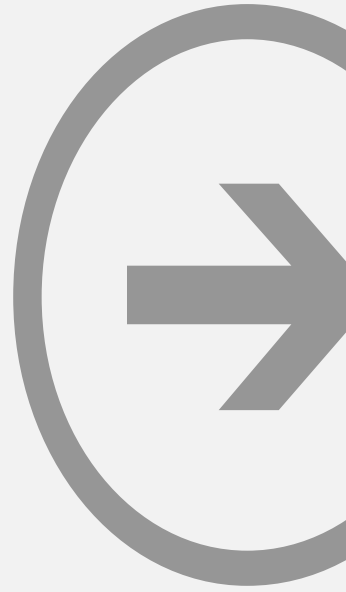

Présentation  
de l'Annuaire web  
[www.MAIA93.org](http://www.MAIA93.org)

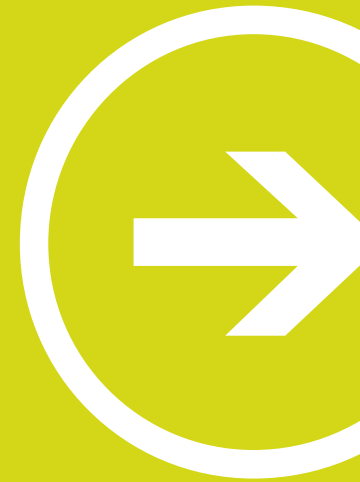

L'outil qui dynamise le partenariat géronto

# Chercher

Vous pouvez choisir parmi 4 modes de recherche.

Vous cherchez un « EHPAD » ?

Vous cherchez une « évaluation à domicile » ?

Vous cherchez une structure à Montfermeil ?

Vous avez identifiés des « alertes » ?

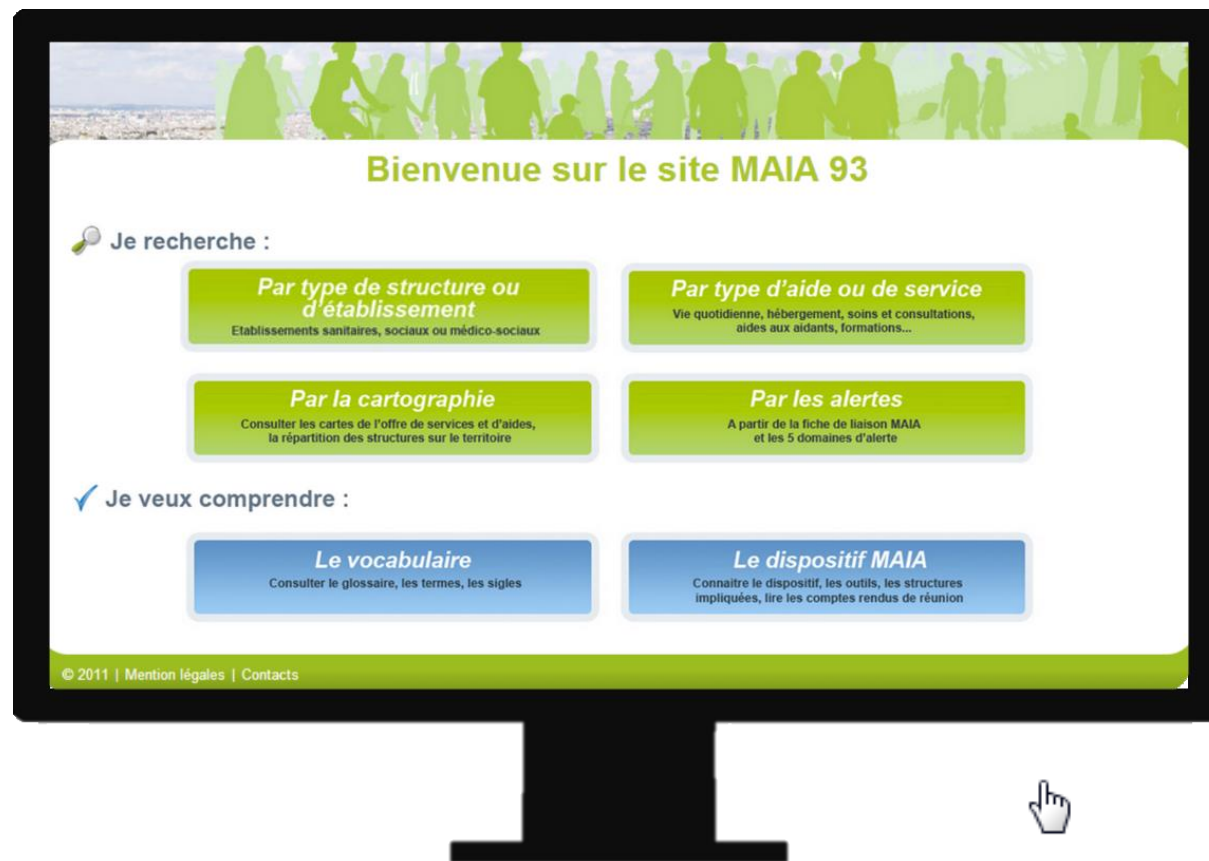

# 357 structures référencées

Accueil de Jour (autonome + adossé aux EHPAD)  
Association d'écoute et de soutien  
CCAS - Centre Communal d'Action Social  
Centre de Santé  
CLIC - Centre Local d'Information et de Coordination  
CMP - Centre Médico-Psychologique  
Consultation Mémoire - Hôpital de Jour diagnostic  
EHPAD - Etablissement d'Hébergement pour Personnes  
Equipe Mobile Extra-Hospitalière  
ESA - Equipe Spécialisée Alzheimer  
Gestion de cas - MAIA  
HAD - Hospitalisation à Domicile  
HDJ - Hôpital de Jour SSR gériatrique  
Hébergement temporaire  
Instance de concertation pluriprofessionnelle  
Logement Foyer - EHPA - Etablissement d'Hébergement  
MDPH - Maison Départementale pour Personnes Handi  
Personne ressource - entrée/sortie d'hospitalisation  
Plateforme de répit  
Réseau de santé  
SAU - Service d'Accueil des Urgences  
Secteur psychiatrique  
Service Social  
SSIAD - Service de Soins Infirmiers à Domicile  
SSIAD Nuit - Service de Soins Infirmiers à Domicile  
SSR gériatrique - Soins de Suite et Réadaptation, etc.  
SSR géronto psychiatrique  
UCC - Unité Cognitive Comportementale  
Unité de Gériatrie Aigue  
USLD - Unité de Séjour Longue Durée

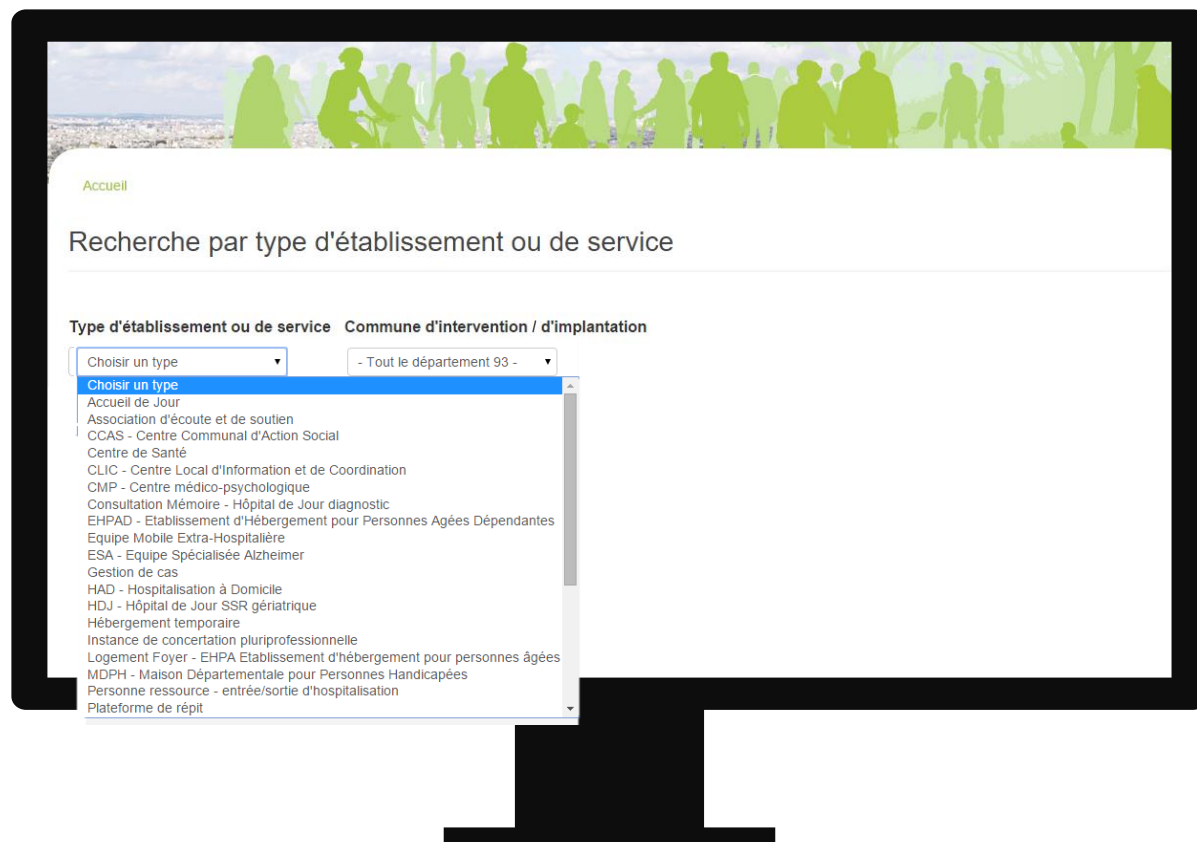

# Trouver

Plusieurs structures ressortent en résultat.

Un court résumé vous est proposé :

adresse

numéros (pas de ligne directe)

nombre de places

Accédez à la fiche détaillée en un clic



# Lire la fiche

Elle détaille les coordonnées,  
(adresse, téléphone, fax, courriel)  
Les critères d'inclusion  
La composition de l'équipe  
Les villes d'intervention  
Les horaires d'ouverture  
Le nombre de places théoriques (et  
non places à pourvoir)  
Le statut (privé/public/non lucratif)



Coordinatrice d'aide au retour à domicile GHI Le Raincy-Montfermeil - services MCO

|   |  |
|---|--|
| Type d'établissement ou de service:         | Personne ressource - entrée/sortie d'hospitalisation       |
| Adresse:                                    | 10 rue du Général Leclerc<br>93370<br>Montfermeil          |
| Téléphone:                                  | 01 41 70 85 77   |
| Email:                                      | melbaraka@ch-montfermeil.fr                                |
| Type de services ou d'aides:                | Evaluation médicale<br>Coordination des intervenants       |
| Commune d'intervention /<br>d'implantation: | Montfermeil  |
| Statut:                                     | Public   |
| Nom du responsable:                         | Myriam EL BARAKA   |
| Fonction du responsable:                    | IDE Coordinatrice d'aide au retour à domicile des patients |
| Qui vous sollicite:                         | professionnel uniquement                                   |



# Repérer

Les principales structures sont cartographiées.

Toutes les cartes sont validées par l'ARS, le Département, la CRAMIF, la CPAM et les membres de la table stratégique.

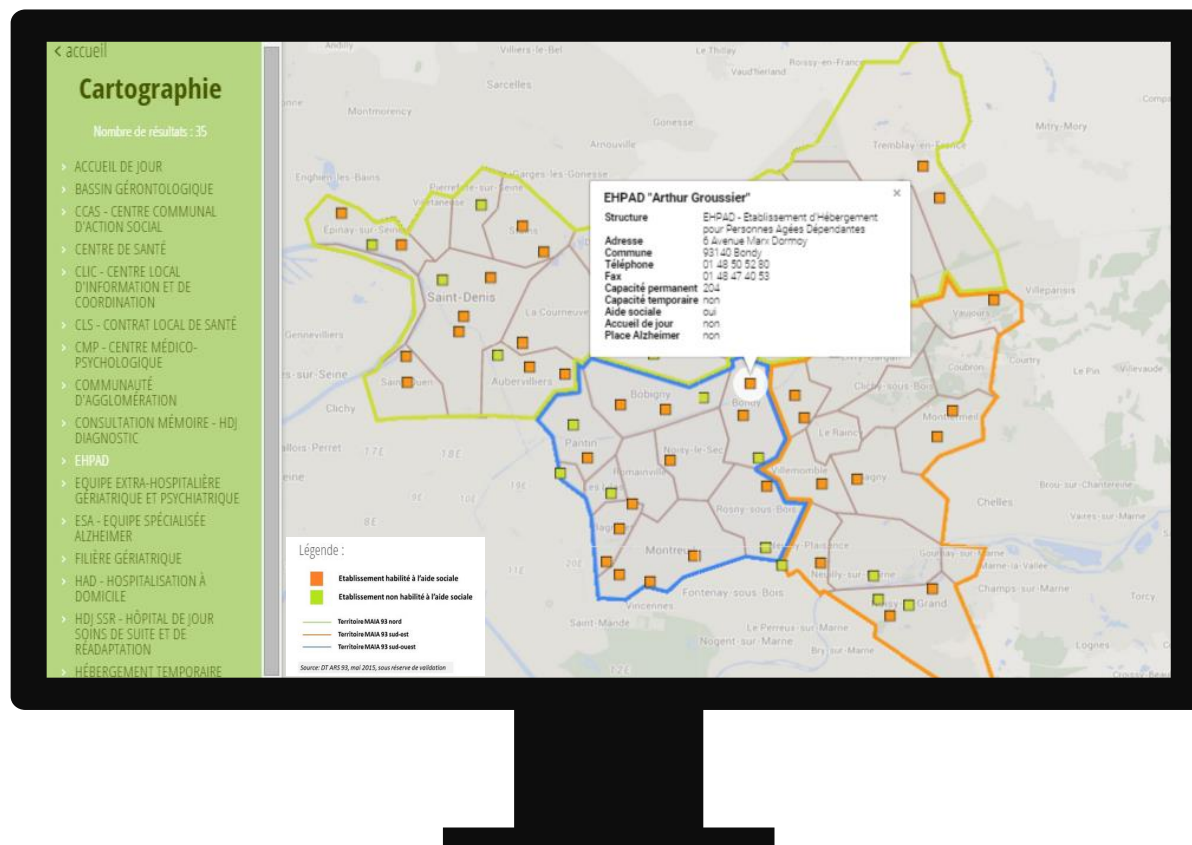

# Trouver en mobilité

À présent, grâce à l'annuaire partagé, vous pouvez trouver vos contact sur le web où que vous travailliez, ou presque.

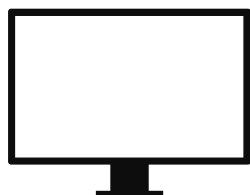

accueil ou entretien individuel



visite à domicile



réunion



# S'informer

Plus qu'un annuaire, MAIA93.org vous permet de connaître l'actualité géronto en Seine-Saint-Denis et suivre l'avancement de la méthode MAIA

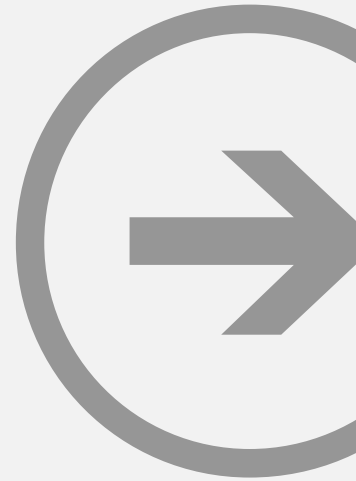

◀ Précédente

# S'informer

Vous pouvez suivre l'actualité géronto en Seine-Saint-Denis et accéder aux dernières publications directement à partir de la page d'accueil.





# Comprendre

En cliquant sur « Vocabulaire, vous pourrez déchiffrer le jargon géronto ou enrichir le Wiki'Maia.

La méthodo MAIA est partagée



# Participer



# Se connecter

Pour vous connecter à pour accéder au « back office » et modifier les données figurant sur votre fiche





# Enrichir ses données

Nom + Sigle

- Contact : adresse, téléphone, fax, courriel
- Type de services ou d'aides
- Critères d'inclusion
- Compétences mobilisables
- Territoire d'intervention
- Commentaires
- Horaires d'ouverture
- Nombre de places théoriques (et non places restantes)
- Statut (privé/public/non lucratif)

The screenshot shows a web application interface for editing EHPAD data. The page title is "Modifier Structure EHPAD 'Les Ormes'". The interface includes a navigation menu at the top with options like "Contenu", "Structure", "Apparence", "Personnes", "Modules", "Configuration", and "Rapports". The main content area contains several form fields for data entry:

- Nom de l'établissement ou du service \***: EHPAD "Les Ormes"
- Type d'établissement ou de service**: A dropdown menu with options: CLIC - Centre Local d'Information et de Coordination, Centre de Santé, Consultation Mémoire - Hôpital de Jour diagnostic, and EHPAD - Etablissement d'Hébergement pour Personnes Agées Dépendantes.
- Adresse**: 13 place Jean Mermoz
- Code postal**: 93370
- Ville**: Montfermeil
- Téléphone**: 01 45 09 70 00
- Fax**: 01 45 09 70 42
- Email**: (empty field)
- Site internet**: http://www.ch-montfermeil.fr/Content/les\_ormes.pdf

Buttons for "VOIR" and "MODIFIER" are visible in the top right corner of the form area.





# Invitation à l'actualisation

Tous les 6 mois, vous êtes invité à vérifier et valider vos données.

Les informations visualisables sur le site sont fiables.

45 référents structures sont déjà enregistrés. Et vous, vous êtes déjà connecté ?

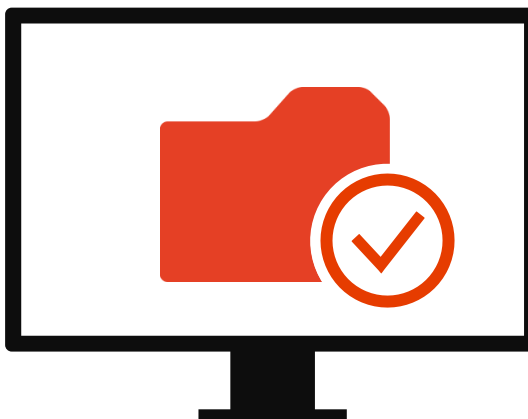

# Annuaire MAIA 93 et ViaTrajectoire ?

## Deux fonctionnalités

ViaTrajectoire détaille les :

Soins médico-techniques, prise en charge spécialisées

Prestations de confort, hôtelières et soins  
Tarifs, types d'hébergement,  
aménagement

L'annuaire MAIA 93 vous propose des  
éléments descriptifs :

critères et conditions d'admission

Professionnels intervenants

Horaires, coût pour la personne et financement,  
site internet, etc.

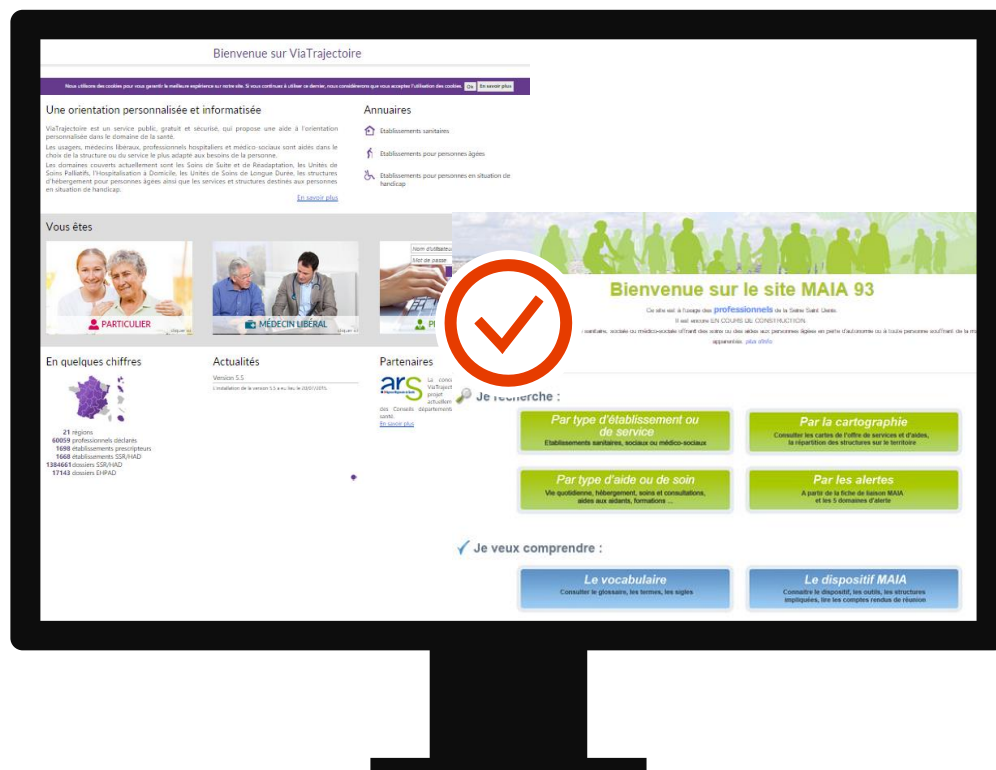

# L'annuaire prise de décisions :

Édition papier ?

## COMPOSITION :

Équipe Mobile AVC Neuro93  
UMEG  
Coordinatrice sociale vieillissement 93  
Équipes citoyennes Monalisa > proposition  
exprimée lors de la réunion de bassin de géronto

## PROMOTION :

FLASH INFO AMELI/ MÉDECIN  
Journal du Conseil dep. de l'ordre des Médecins  
Journal du GHI *Trait d'Union*  
Autres suggestions ?

## 4. *Groupes de travail :*



*Mai - Isolement et urgence*

*Juin - ressources et*

*problématiques des -75ans*



# « Jeunes seniors » ressources et problématiques spécifiques aux moins de 75 ans

Nombre de participants : **15**  
secteurs représentés :  
Sanitaire, social et médico-social

Les documents remis :

## Les préconisations faites

Prévention

Présentation de la fragilité

Mise en place d'un outil d'aide  
à la planification du maintien  
à domicile – à destination des  
famille.

CF doc HAS.

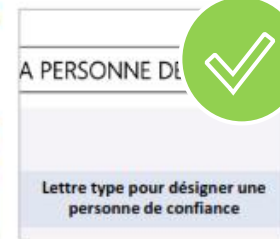
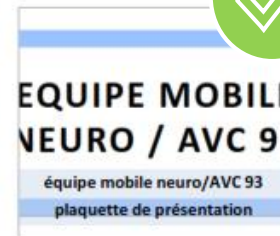

Quelles suites ?

# Récap' des prochaines dates



**22 septembre** : Réunion de présentation de ViaTrajectoire et MAIA93.org

**29 septembre** : Présentation du projet d'amélioration de l'annuaire MAIA (fin 2016)

**6 octobre** : Colloque Équipe mobile psychiatrie du sujet âgé (Paris)

**8 octobre** : groupe de travail MAIA « syndrome de Diogène »

**9-10 & 16 octobre** : formation des directeurs d'EHPAD à ViaTrajectoire

**octobre** : groupe de travail juridique sur l'échange d'information

**5 novembre** : réunion du Département « Cellule maltraitance et les RESAD »

**12 novembre** : groupe de travail MAIA « psychiatrie et PA sur le bassin 93 SE »

**novembre** : formation des accompagnant à ViaTrajectoire

**17 novembre** : groupe de travail départemental « harmonisation de la démarche formation »

**11 décembre** : 8<sup>e</sup> TCT