seine·saint·denis
LE DÉPARTEMENT

PROGRAMME

La semaine bleue

Semaine nationale des retraité·e·s et des personnes âgées

Du 3 au 7 octobre 2022

CHANGEONS NOTRE REGARD SUR LES AINÉ·E·S

Programme et toutes les infos sur **ssd.fr/15844**

Prix Chronos de Littérature
"Grandir, c'est vieillir ; Vieillir, c'est grandir"

SEMAINE NATIONALE DES RETRAITÉS ET PERSONNES ÂGÉES

LA MARCHE BLEUE

La Semaine Bleue

Edito

Le Département de la Seine-Saint-Denis vous a concocté cette année une programmation riche à l'occasion de la Semaine bleue. Rencontres, animations, projection de film ou encore expositions : il y en aura pour tous les goûts !
Ces évènements reflètent l'engagement fort que porte le Département pour changer le regard sur le grand âge, promouvoir le « bien vieillir » et prévenir la perte d'autonomie des personnes âgées.
Alors que nous sortons d'une période de crise sanitaire particulièrement éprouvante, ces rendez-vous permettront également de revenir sur l'action volontariste que mène le Département pour lutter contre l'isolement et pour soutenir les aidant·e·s.
Avec Stéphane Blanchet, vice-président chargé de l'autonomie, je vous invite à découvrir cette programmation et à en profiter pleinement !

Stéphane Troussel
Président du Département de la Seine-Saint-Denis

Du 3 au 7 octobre

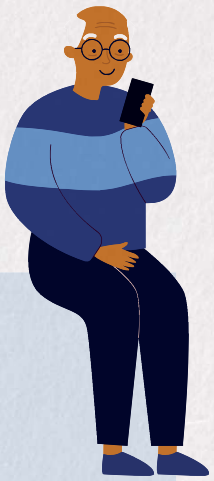

EXPOSITION

Mon EHPAD dans la tempête

L'exposition est née de la rencontre entre Louizart Lou, photographe, Jérome Sandlarz, journaliste et Eve Guillaume, directrice de l'établissement. Tous les trois ont eu à cœur de documenter la période du confinement dans l'établissement : la première avec son œil de photographe, le deuxième à l'aide de son micro et la dernière avec sa plume.
Cette exposition retrace l'ambiance de l'établissement et le quotidien des résident·e·s et des agent·e·s sur toute la période du premier confinement et un peu plus...
Vous pourrez vous laisser porter à travers l'installation des photographies tout en écoutant un récit sonore en 5 chapitres.

Résidence autonomie
Jean-Louis Mons
62 rue de l'avenir
Noisy-le-Sec

Du 3 au 7 octobre
Accès libre et gratuit

ATELIER

« Bien vieillir chez soi » avec Merci Julie

Le service « Merci Julie » a développé une approche innovante pour favoriser le soutien à domicile des personnes fragiles et accompagner les seniors pour faire évoluer le logement et former les professionnel·le·s.
« Merci Julie » s'intéresse à la notion du « bien vieillir chez soi », en garantissant des conditions de confort et de sécurité, du point de vue des bénéficiaires et des aidant·e·s (proches et/ou professionnel·le·s). La perte d'autonomie nécessite souvent d'aménager le lieu de vie pour le faire évoluer avec les nouveaux besoins de ses occupant·e·s.
En Seine-Saint-Denis, « Merci Julie » propose un diagnostic à domicile par un ergothérapeute et un accompagnement personnalisé dans le cadre d'un projet soutenu par la Conférence des Financeurs.
Venez rencontrer l'équipe et découvrir l'atelier de prévention. Des bilans équilibre/marche personnalisés (d'une durée de quelques minutes) seront proposés, permettant à chaque sénior d'évaluer son risque de chute.

> Mardi 4 octobre
de 14 h à 16 h
Hôtel de ville
Salle des Conseils
2 place de la libération
Pierrefitte-sur-Seine

> Jeudi 6 octobre
de 14 h à 16 h
Centre Communal d'Action Sociale - 121 avenue de la Résistance
Le Raincy

> Vendredi 7 octobre
de 10 h à 12 h
Maison des retraités
4 rue Albert Giry
Romainville

> Vendredi 7 octobre
de 14 h à 16 h
Café Pas si Loin
1 Rue Berthier, Pantin

RENCONTRE À LA DIRECTION DE L'AUTONOMIE

Présentation des actions développées par le Département pour les seniors et leurs aidant·e·s

Des agent·e·s du Département vous accueillent pour vous présenter les actions de prévention de la perte d'autonomie telle que la Carte Ikaria vous permettant de bénéficier auprès des partenaires d'activités culturelles, sportives et de bien-être, la plateforme Ogénie Seine-Saint-Denis qui propose des actions de proximité de lien social et le site Aidant en Seine-Saint-Denis qui soutient les aidant·e·s en leur proposant des solutions de répit de proximité.

Hall d'accueil de l'immeuble Verdi
Rue du Chemin Vert
Bobigny

Lundi 3 et mardi 4 octobre de 9 h à 11 h

FORUM

Présentation des actions départementales en faveur de l'autonomie et signature du protocole partenarial du guichet intégré au service des seniors

En Seine-Saint-Denis, un ensemble d'acteur·rice·s se mobilise pour faciliter l'accès à l'information des seniors et de leurs aidant·e·s, et ainsi de leur garantir un accès à des services et un accompagnement en fonction de leur situation. Cette dynamique partenariale qui préfigure « le service public territorialisé de l'autonomie » se concrétise par la mise en place d'un partenariat autour « d'un guichet intégré au service des séniors et de leurs aidant·e·s ».

Salle de l'hospitalité
Hôpital Avicenne
125 Rue de Stalingrad
Bobigny

Lundi 3 octobre de 14 h à 16 h

CONFÉRENCE AVEC LA FEPEM

Information sur l'emploi direct à domicile

La FEPEM, Fédération des particuliers employeurs anime une conférence et répond à vos questions sur les démarches (contrat de travail, fiche de paie, déclaration URSAAF…) à effectuer en tant qu'employeur·se·s particulier·e·s et les conditions d'emploi des employé·e·s à domicile.

Pôle Séniors
51 allée de Récy
Clichy-sous-Bois

Mardi 4 octobre
de 14 h à 16 h
Accès libre et gratuit

CONFÉRENCE

Vie affective, désir, plaisir et sexualité : ce que la vie nous réserve après 60 ans

La construction de la vie affective est un mécanisme évolutif tout au long de sa vie. Elle demeure, à tout âge, un vecteur des émotions, des sensations et de la construction d'une personne. Pour les seniors, il s'agit d'anticiper cette nouvelle étape de l'existence qu'est la vieillesse où l'affectivité, l'intimité et la sexualité prennent une place différente. Ainsi, la vie affective et la sexualité des séniors, bien qu'elle demeure encore taboue, n'est pourtant pas inactive.

Villa Cathala
2 allée Maintenon
Noisy-le-Grand

Mercredi 5 octobre
de 9 h à 12 h

Inscription auprès du pôle sénior de Noisy-le-Grand
01 45 92 75 57

CONFÉRENCE AUTOUR DES MÉTIERS À DOMICILE ET DE LEURS ÉVOLUTIONS

Le Domicile s'engage

« Aider les autres, c'est mon métier », c'est la campagne d'information lancée par le ministère des Affaires sociales et de la Santé pour valoriser les métiers d'aide à domicile. Le département en partenariat avec Evolia, plateforme des services à la personne en Seine-Saint-Denis, s'engage dans ce sens. Cette rencontre vise à promouvoir et à valoriser les métiers de l'aide à domicile auprès des personnes âgées. Secteur en pleine dynamique, il offre une très grande variété de métiers de proximité, valorisants et qualifiants.
Elle permettra également, au travers de témoignages de services d'aide à domicile, présenter leurs missions et les évolutions des métiers afin d'accompagner au mieux les personnes vivant à domicile.

Club des Hortensias
Allée des Hortensias
Les Lilas

Mardi 4 octobre
de 9 h 30 à 12 h

JOURNÉE NATIONALE DES AIDANT·E·S

Pas sans les 11 millions d'aidant·e·s

Le 6 octobre 2022 sera la 13e édition de la Journée Nationale des Aidants ! C'est l'occasion de se mobiliser pour et avec les aidant·e·s, de faire avancer la cause des aidant·e·s et les rendre visibles.
Le Département s'engage avec ses partenaires mais également avec les aidant·e·s pour améliorer leur situation en proposant des solutions de soutien et de répit et en permettant la visibilité des actions déployées sur le territoire.

Bourse Départementale du Travail
1 place de la Libération - Bobigny

Jeudi 6 octobre
9 h – 12 h 30 :
Rencontre pour les professionnel·le·s et les associations
"Être parent-aidant d'enfant en situation de handicap ou Être jeune aidant : de la prévention au droit de répit"

13 h 30 – 17 h :
Rencontre pour les aidant·e·s
Ciné-débat autour du film documentaire d'Elie Semoun "Mon Vieux", qui raconte son histoire émouvante face à la maladie de son père. Le débat sera animé par la Compagnie des Aidants

FORUM

Lutte contre l'isolement des seniors

Lutter contre l'isolement social nécessite de renforcer les liens relationnels activant le tissu social proche pour faciliter les rencontres, les interactions et la participation des personnes.
Le Département s'engage auprès des associations, des citoyen·ne·s, des personnes concernées elles-mêmes, des habitant·e·s, des voisin·e·s qui mènent des actions pour rompre l'isolement des personnes.
Ce forum est l'occasion de découvrir ces partenaires et de vous présenter la plateforme Ogénie Seine-Saint-Denis qui permet de rendre visible ces actions de lien social de proximité.

Résidence autonomie Jean-Louis Mons
62 rue de l'avenir
Noisy-le-Sec

Vendredi 7 octobre de 9 h à 11 h

CONFÉRENCE

Pour les personnes homosexuelles qui vieillissent, quel accueil et quel accompagnement en institution ?

Si le regard sur la vie affective et sexuelle des personnes âgées en institution commence à changer, le tabou reste fort dans ces établissements quand il s'agit d'homosexualité. Quelle que soit l'orientation sexuelle des résidents, leur accueil en EHPAD doit leur permettre de poursuivre une vie amoureuse, et parfois sexuelle, dans le respect et en l'absence de toute discrimination. C'est en sensibilisant le personnel des établissements, mais également toute la société, et en abordant sans tabou le sujet de l'homosexualité et du vieillissement que les mentalités évolueront.

EHPAD « Les Quatre Saisons »
73 rue Louise Michel
Bagnolet

Mercredi 5 octobre de 14 h à 16 h 30

Inscription obligatoire :
bit.ly/conf4saisons

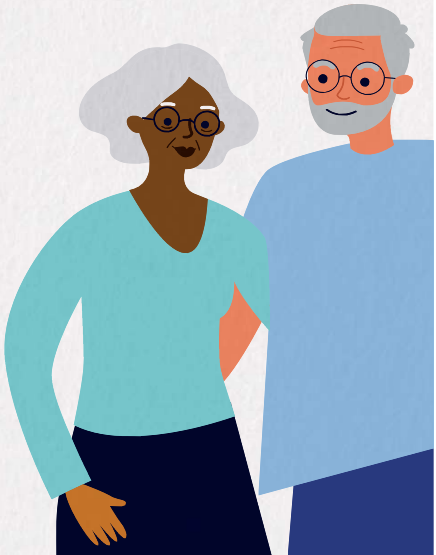

RENSEIGNEMENTS :

semainebleue@seinesaintdenis.fr

01 43 93 85 75

SUIVEZ-NOUS #SSD93

seinesaintdenis.fr

Département de la Seine-Saint-Denis / Direction de la communication / Secteur Imprimerie départementale / 2022